

外籍生工作證線上申請程序

- 一、先填寫「郵政劃撥儲金存款單」(劃撥單可直接至郵局櫃台拿)
(填寫範例如下)，填完後至郵局繳交審查費 100 元。
(戶名：勞動部勞動力發展署聘僱許可收費專戶，劃撥帳號：19058848)

98-04-43-04 郵政劃撥儲金存款單											
19058848				金額	佰	仟	佰	拾	元	100	
收款人：勞動部勞動力發展署聘僱許可組收費專戶											
寄款人： <input type="checkbox"/> 他人存款 <input type="checkbox"/> 本戶存款											
姓名：寫上你的名字				郵局收款章戳							
地址：300-0000 新竹市元培街306號				主管：							
電話：telephone or 03-6102405											
電腦紀錄											
郵局收款章戳											

- 二、匯完款將白色收據(如下圖)帶回，請務必保留收據。

◎寄款人請注意背面說明
◎本收據由電腦印就請勿填寫

郵政劃撥儲金存款收據

19058848
勞動部勞動力發展署聘僱許可收費專戶

收款帳號戶名

\$100.00
存款金額

00000650 104/11/17 15:50:54
006120 1A5 59:496
他人不扣手續費

電腦紀錄

新竹市郵局(243)
儲蓄部 104.11.17
應收位號

- 三、將護照、學生證(正、反面)、居留證(正、反面)、學生證(正、反面)正本掃描成電子檔。

- ※ 特別注意檔案格式必須是 PDF 檔。
- ※ 可以到圖書館掃描證件。
- ※ 護照需要上傳有個人資料頁的那一面。
- ※ 學生證反面必須完成當學期註冊章。

四、上網申請工作證：

網址：https://ezwp.wda.gov.tw/wcfonline/wSite/Control?function=IndexPage

※網頁上面有操作手冊和教學影片可以看。

五、進入網站的頁面後，點選「僑外生工讀申請」。



六、點選「申請帳號」



七、看完說明後，請點選「同意」

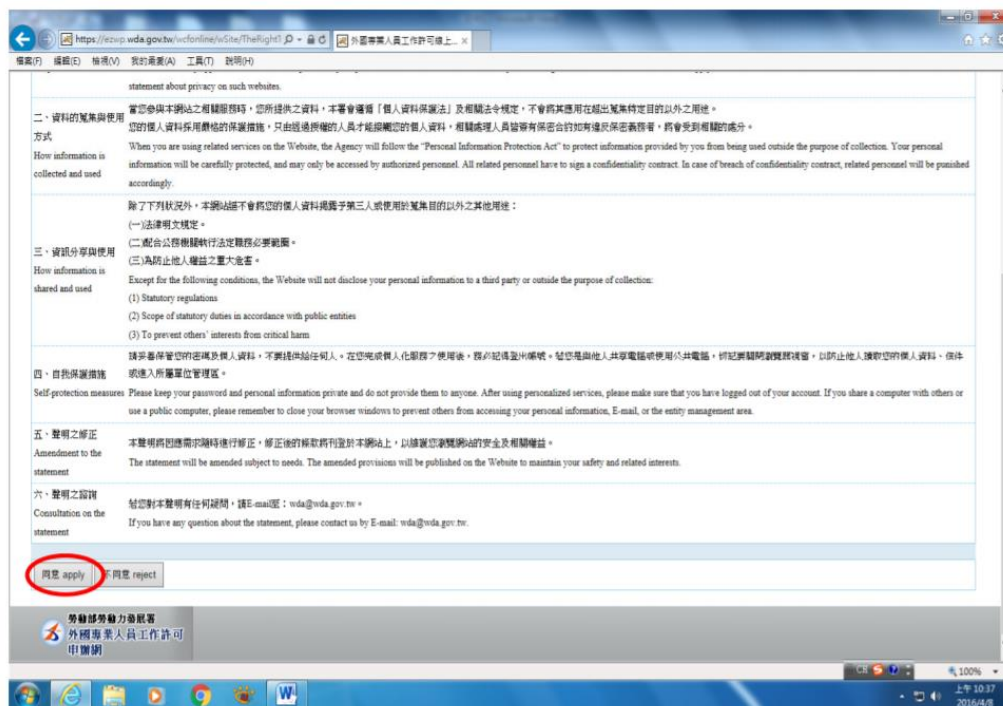

八、填寫基本申請資料，確定資料無錯誤後，按確認。

※申請帳號和密碼(密碼至少要 8 位數，英文+數字+特別符號)

※申請人姓名(中文)應要和學生證相同。

※就讀學校填寫「元培醫事科技大學」

※身分別：IT 請點選「外國留學生-4 年」，FOOD 請點選「外國留學生-2 年」

九、申請後，會到學生登入頁面，請輸入申請的帳號、密碼。

https://ecwp.wda.gov.tw/vcfonline/vSite/Control?% 外國專業人員工作許可線上...

勞動部勞動力發展署
外國專業人員工作許可申辦網

填入申請的"帳號、密碼"

學生登入

請輸入帳號
帳號: cdim5369

系統密碼: ●●●●●●●●

驗證碼: 3610

重新產生驗證碼

登入 取消

忘記密碼 | 申請帳號 | 外國專業人員申請頁

發佈日期	標題
2016/02/23 11:43:28	「外國專業人員工作許可申辦網」及「外籍勞工申請案件網站線上申辦系統」二專網，系統調整或更新致對外系統暫停服務之因應措施
2016/01/28 14:51:47	公告!!!本部受理僱主聘僱外國人申請案審核天數及親自領件相關事項，並自中華民國105年2月1日生效。
2015/10/07 12:08:55	注意事項：請使用IE9+瀏覽器，使元件支援憑證申請及登入作業順利!

Records from 1 to 7 of 7

勞動部勞動力發展署
外國專業人員工作許可申辦網

建議使用Internet Explorer 9.0+
請將瀏覽器設定為1024*768，請勾選自動更新的設定。
勞動力發展署電話代辦所：(02)8919-8080
勞動力發展署服務中心：24219 新北市 新莊區 中安路419號壹樓4樓

線上系統電腦服務時間：週一至週五 上午09時30分至12時30分、下午13時30分至17時30分
週六、日及例假日休息
線上系統全國專線：0800-833-539 密 (02)2385-1730
線上系統全國電子信箱：ecwp@wda.gov.tw
線上系統服務網址：109臺北中正路臺北郵局第一局19樓19樓

100% 上午 10:44 2016/4/8

https://ecwp.wda.gov.tw/vcfonline/vSite/Control?% 外國專業人員工作許可線上...

勞動部勞動力發展署
外國專業人員工作許可申辦網

登入人: LIM CHEE KEAN 登出

公告：基本資料維護 案件新增及管理

最新消息

發佈日期	標題
2016/02/23 11:43:28	「外國專業人員工作許可申辦網」及「外籍勞工申請案件網站線上申辦系統」二專網，系統調整或更新致對外系統暫停服務之因應措施
2016/01/28 14:51:47	公告!!!本部受理僱主聘僱外國人申請案審核天數及親自領件相關事項，並自中華民國105年2月1日生效。
2015/10/07 12:08:55	注意事項：請使用IE9+瀏覽器，使元件支援憑證申請及...

Records from 1 to 7 of 7

系統訊息

登入成功

Ok

是否要儲存 wda.gov.tw 的資源? 為什麼會看到此訊息?(W)

是(Y) 不儲存此網站的資源(N)

100% 上午 10:45 2016/4/8

十、點選「案件新增及管理」，下拉後點選「學生案件管理」



十一、點選「新增申請案件」

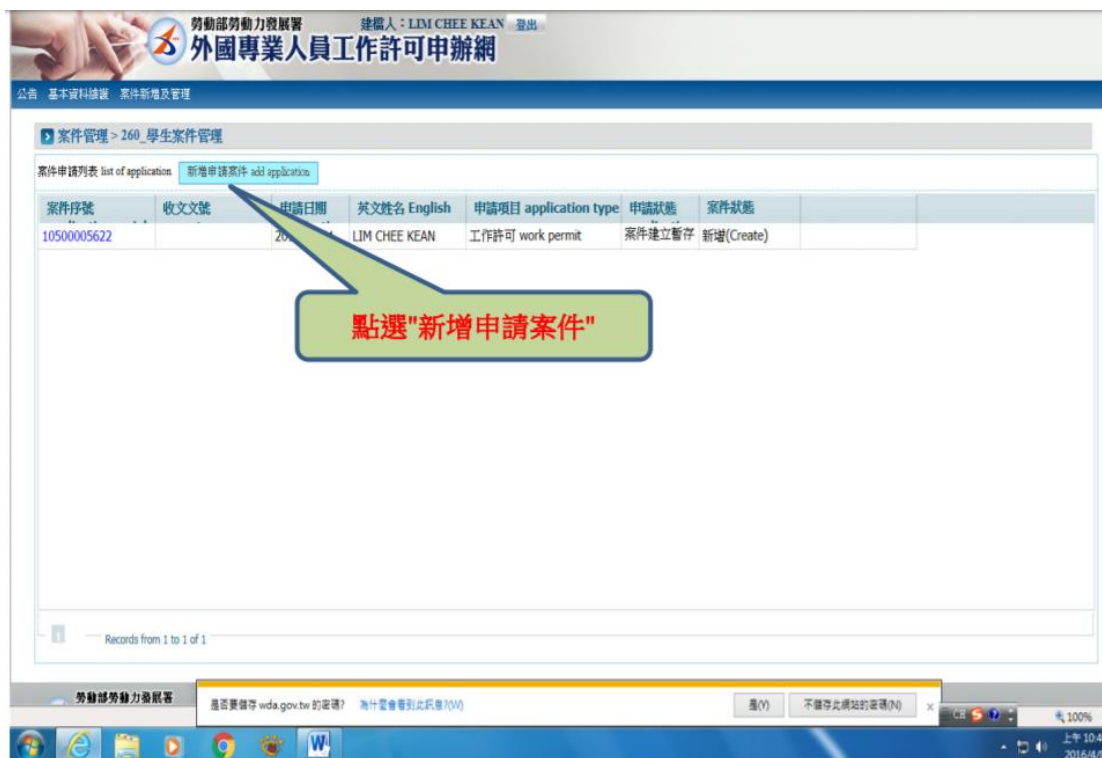

十二、檢查灰底資料是否正確，並寫填入新的資料。

※年級：IT 填寫 大學-四年制；FOOD 填寫 專科-兩年制。

其他部分填寫一年級、下學期。

※單位所在地：30015 新竹市元培街 306 號

※申請許可期間：填寫 107/05/03，截止日期填寫 107/09/30

※緊急聯絡人：陳秋河(03-6102270)

※是否親自取件：請點選「否」

※是否指定取件人：請點選「不指定」

※務必記下自己的帳號和密碼。如果輸入 3 次錯誤，就要自己打電話到勞動部，因為要本人和勞動部核對資料，才可以開通帳號。

填寫你
"目前的年級"

點選
"目前的學期"

IT 是 4 年
FOOD 是 2 年

十三、點選郵局繳費，並且填寫劃撥收據資料，完成後點選「案件暫存」

※要填寫交易日期(就是繳費日期)、交易局號、郵局劃撥收據編號。

完成的樣式

交易日期 remittance date: 1050318

交易局號 post office of remittance: 006120

郵局劃撥收據編號 enter receipt number of postal remittance: 0000495

繳費金額 amount of examination fee: 100

案件暫存 save application

審查費收據上的資料說明

點選問號，可顯示如左側「審查費收據填寫圖例」

線上申請，實際填寫格式

審查費收據填寫圖例

審查費收據：

分為電腦收據(白色(500/100))、收據繳款收據(粉紅色 500 元及綠色 100 元)2 種，填寫如下：

(I) 電腦收據(各郵局開出之白色收據)：

範例：

郵局劃撥收據編號(8 碼)：00002660 104-06-11 16:46:33

交易日期：003110 1A6 297174

交易局號：003110

填寫：繳費日期：1040611

郵局局號：003110

劃撥收據號碼(後 7 碼)：0002660

十四、點選「上傳文件」後，點選不同資料夾(如要上傳學生證，就點選「學生證」的資料夾)，然後點選「請選擇檔案」把需要的文件上傳。(需要的文件：護照、居留證、學生證)，居留證和學生證都需要上傳正面和反面。上傳完畢後，點選「確認」

勞動部勞動力發展署 外國專業人員工作許可申辦網

申請人：LIM CHEE KEAN 退出

公告 基本資料維護 案件新增及管理

案件管理 > 260_學生案件管理

申請查資料 information of application form 上傳檔案 upload file

應備文件注意事項 notice of document for application (*) 標記者為必須填寫的欄位 mark must not be empty

申請類別 Categories of application : (Please check one) 僑生 overseas Chinese students

申請項目 Type of application : (Please check one) 工作許可 work permit

申請人姓名(中文) Name of applicant(Chinese) 林志健

性別 Gender M

申請人姓名(英文) Name of applicant(English) LIM CHEE KEAN

國籍(Nationality) (019)馬來西亞

護照號碼 Passport number A33156542

居留證統一編號 ARC ID number OC30011651

出生年月日 Date of birth 19960304

聯絡電話 Phone number 0938651802

就讀學校 School attended 玄奘大學

日夜別 Day/Night 日間部

系別 Faculty 大眾傳播學系

身分別 Identity 僑生-學士(四年制) overseas Chinese students - 4-year universities

年級 year 大學(四年制) 2 年級 year 下學期 預定修業年限 expected study years 4 年 year

單位所在地 Company Address : 300 新竹市 玄關路48號

申請許可期間 Application time 2016/05/01 (許可期間最長六個月) (valid for six months maximum) 至 2016/10/31

緊急聯絡人姓名 Emergency contact person Name 林志健

緊急聯絡人電話 Emergency contact person Tel 0938651802

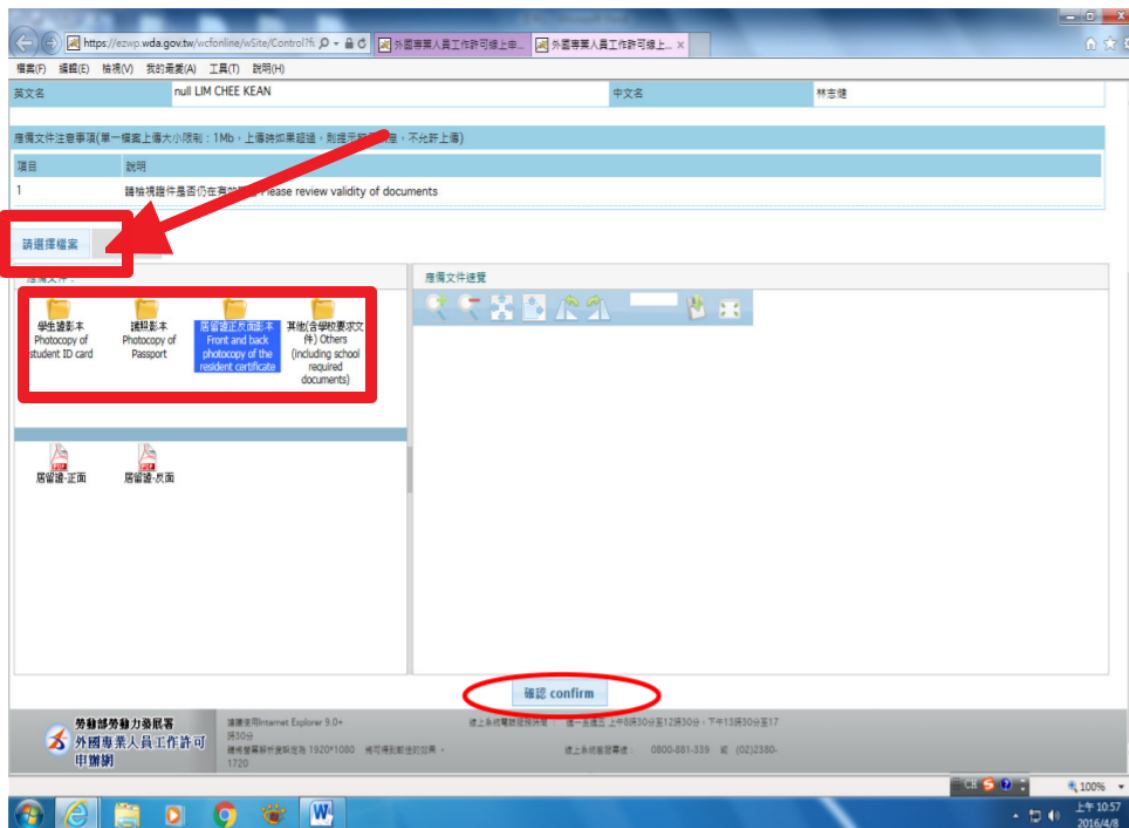

十五、資料及文件都完成後，請點選「案件暫存」，接著會出現確認視窗，請點選「確認」，然後會再出現一個視窗，請點選「OK」

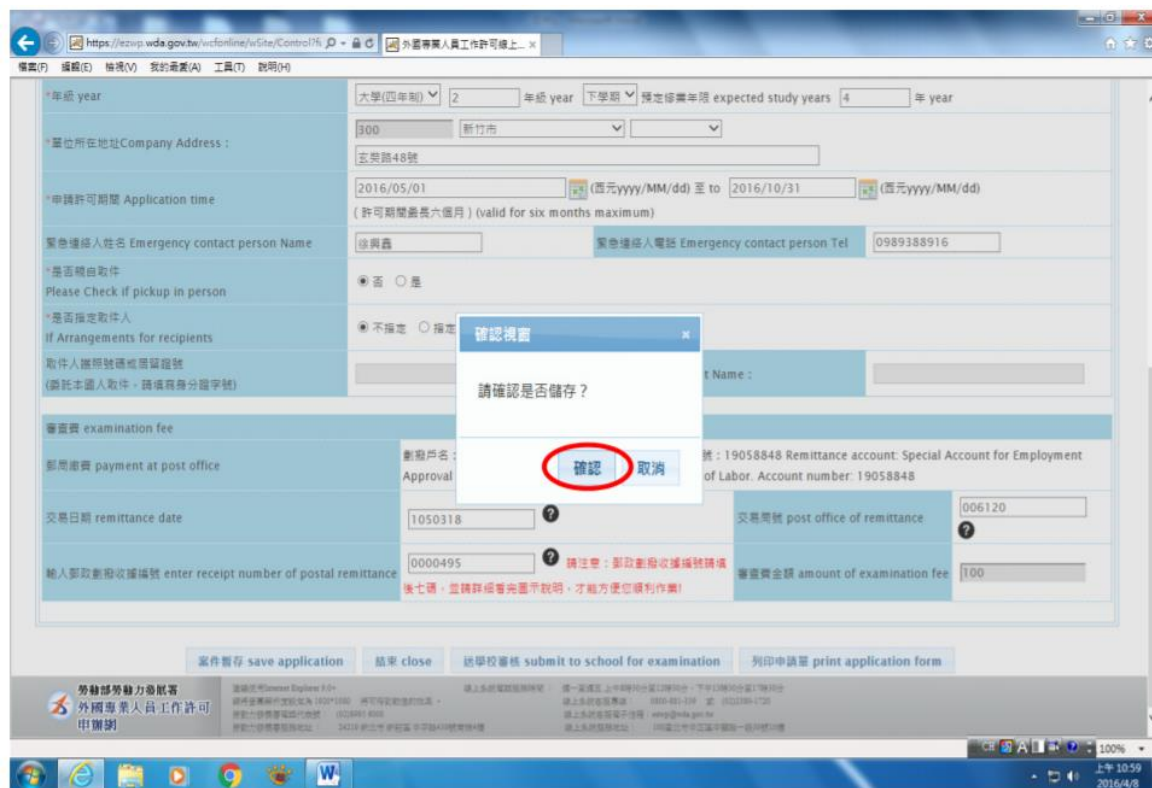

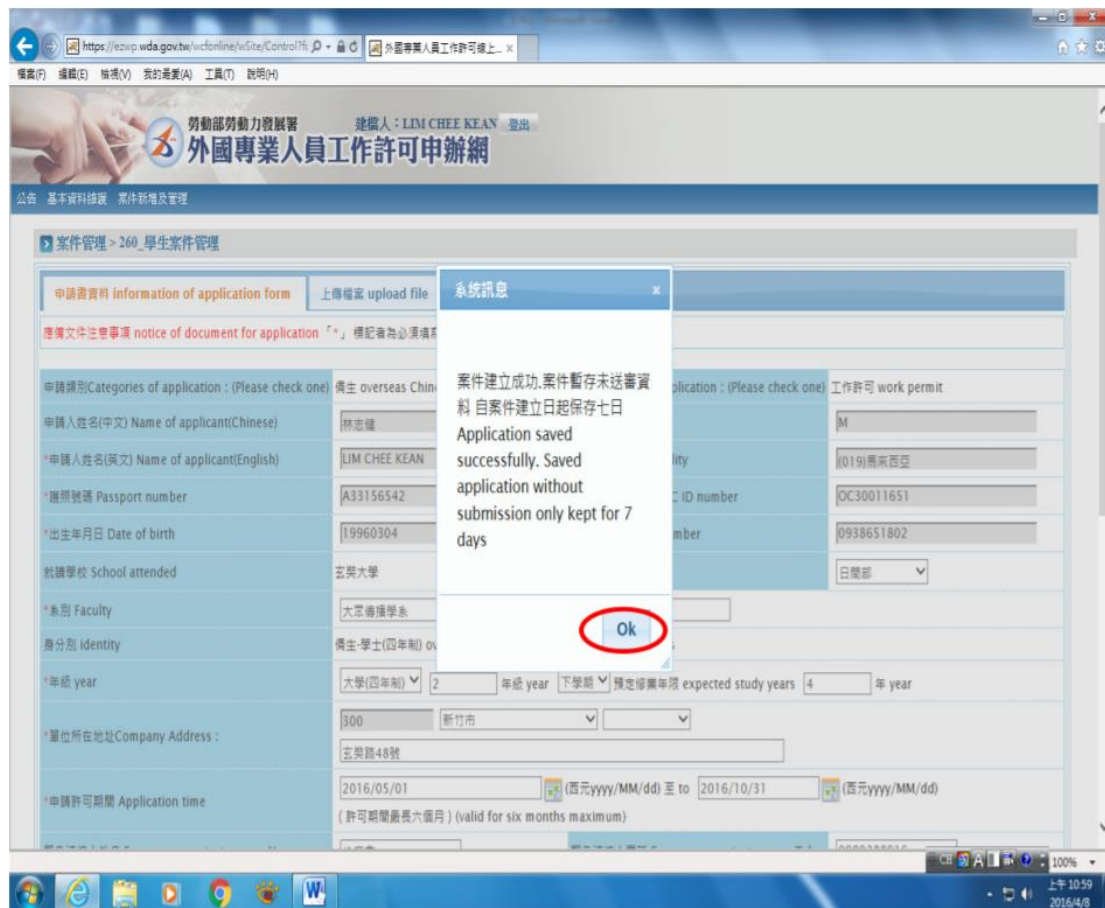

十六、再次檢查所有資料是否都好了，然後點選「送學校審核」

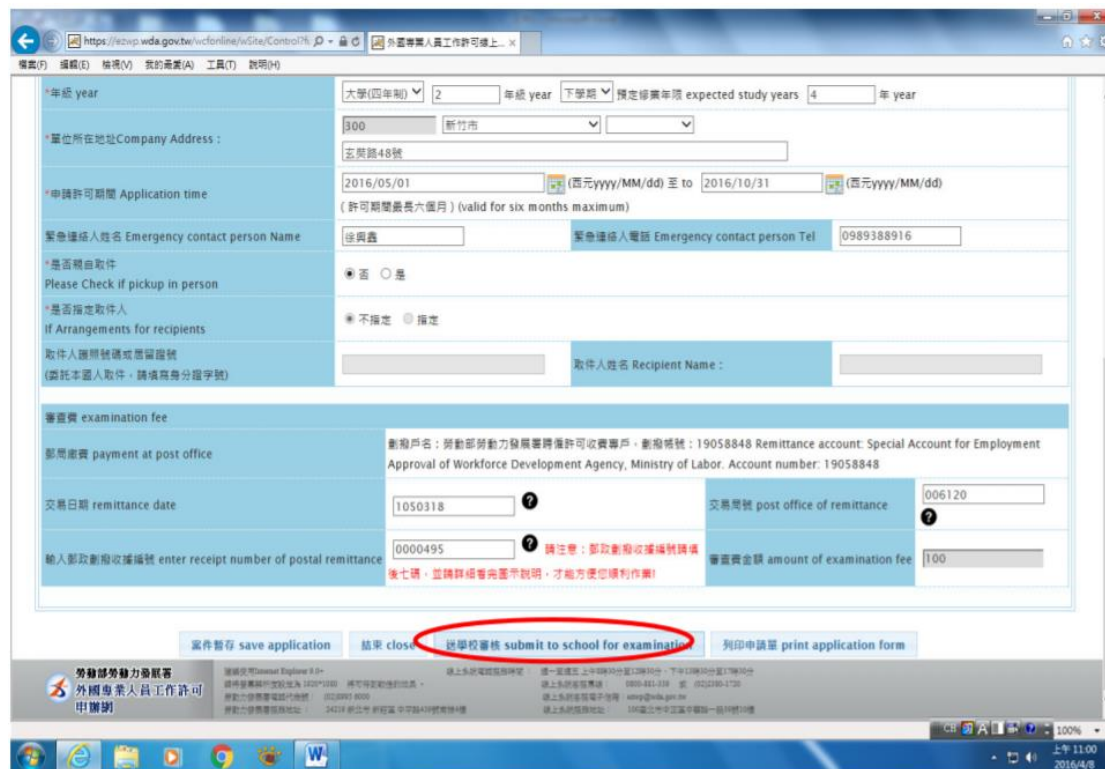

※點選「送學校審核」之後，如果出現檢核失敗，就表示資料有錯誤，請點選OK，然後重新檢查資料。

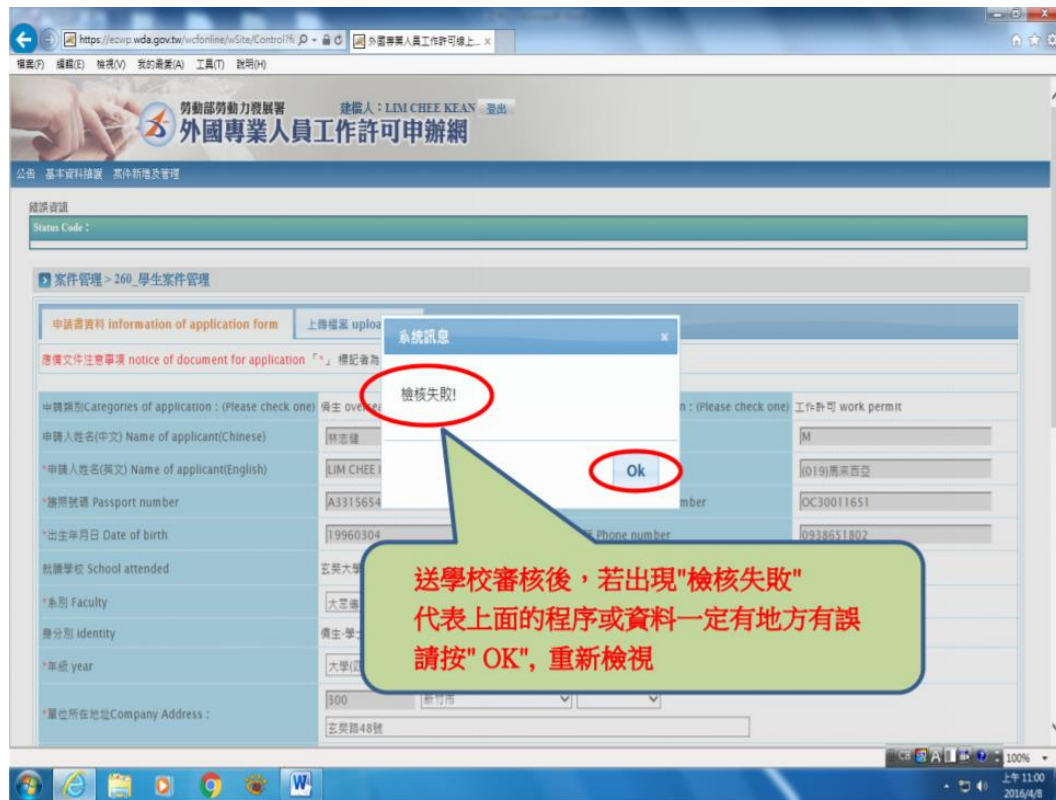

※最後，工作證就申請完成了，請耐心等待 3 到 4 個禮拜，就可以拿到工作證